

すべての人に優しいユニバーサルデザイン — U の家 131

外観イメージ



建てるマイホーム!
U の家
3LDKタイプ 1棟

販売価格
simple 価格
1,275万円 (税別)
*外漏工事、地盤改良工事、カーテン、テレビアンテナなどは含まれません。

間取り

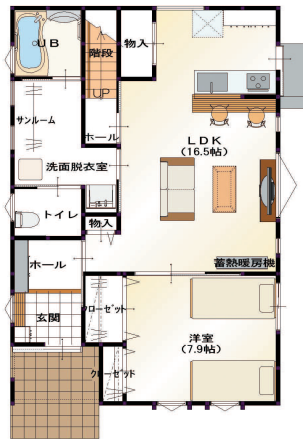

1F

OK
が
サイズ

お客様のご要望や土地の形状にあわせて
間取り・外観仕様などの変更が可能です。

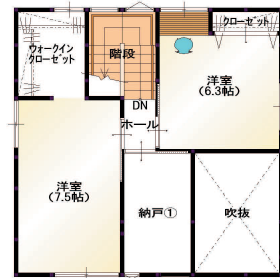

2F

バリアフリーへのこだわり

プッシュ水栓

これからは、**プー**一本で、お湯が出ます。



- お風呂は指1本でお湯が出せるプッシュ水栓を採用
更に浴槽にラクに入れる腰掛付の蓋を採用
- 洗面は車椅子でも使いやすいドックア・カウンター洗面台を採用
- トイレ空間は要介助でも使いやすい広々サイズ
更に楽々フルオート便座・フルオート洗浄機能付を採用
- コンセントは少し高めに、スイッチは少しに低めに設定



フルオート便器洗浄

便座から立ち上がると自動的に便器を洗浄。



フルオート便座

便器に近づく自動で便フタが開き、離れると閉まります。



換気設備



24: 常時換気機能付
換気乾燥暖房機

エコへのこだわり

エコにこだわることは地球に優しくお財布にもやさしい

- 家自体の断熱性能は最高等級レベル
- オール電化エコキュート仕様
- 超節水トイレ
- 浴室節水シャワー
- キッチン節水シャワー水栓
- 断熱浴槽(4時間で2℃)

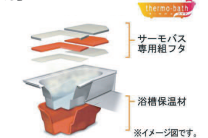

暖かさへのこだわり

- 家自体の断熱性能は最高等級レベルを採用
- 蓄熱式暖房をリビングに標準採用
- お風呂には浴室暖房乾燥機を採用

その他こだわり

- エコポイント対応住宅：省エネ住宅だからエコポイントがもらえる 今なら30万円相当もお得
- 省令準耐火構造：火災に強い構造だから安心でしかも火災保険料が約半額 20万円もお得
- 長期優良住宅：地震に強く省エネ、耐久性やメンテナンス性に優れているので長く安心して暮らせます。
- バリアフリー等級：4等級レベルの家だからだれでも住みやすい
- EV充電コンセント標準
- 保証も充実：瑕疵担保責任保険10年 地盤保証10年 シロアリ保証10年 無償点検1年・5年・10年

simple 価格

価格表示革命
建築の価格体系は複雑で不透明なイメージが付きもの。当社は簡単・明確・公平な価格体系を目指しています。

シンプル価格
簡単・明確・公平な価格表示です。建物本体価格に実際建築するために必要な標準の付帯工事、付帯費用を含めた最終価格です。

シンプル価格に含まれるもの		(建物価格+標準の付帯工事+付帯の費用)	
<input type="checkbox"/> 建物本体工事価格	<input type="checkbox"/> 仮設トイレ	<input type="checkbox"/> 瑕疵担保保険料	<input type="checkbox"/> 検査対応費
<input type="checkbox"/> 設計費用	<input type="checkbox"/> 外部給水接続工事	<input type="checkbox"/> 工事保険費	<input type="checkbox"/> 工事中の電気・水道料金
<input type="checkbox"/> 確認申請費	<input type="checkbox"/> 外部排水接続工事	<input type="checkbox"/> 地盤調査費	<input type="checkbox"/> 近隣対応費
<input type="checkbox"/> 仮設足場工事	<input type="checkbox"/> 外部雨水接続工事	<input type="checkbox"/> シロアリ補償費	<input type="checkbox"/> 工事管理費
<input type="checkbox"/> 仮設電柱	<input type="checkbox"/> 散水栓1箇所	<input type="checkbox"/> 地盤保証費	<input type="checkbox"/> 産廃処理費

【建物概要】	【1F床面積】 65.90㎡(19.94坪)	【建物構造】 木造軸組在来工法2階建	【建物間口】 6.825M	【外装】 屋根:コロニアル葺き 軒裏:防火サイディング14mm 外壁:防火サイディング14mm 玄関・ポーチ:タイル 玄関建具:片引き玄関戸 雨樋付	【内装】 内部建具:ダクン製 天井・壁:クロス仕上 床仕上 1F:木製フローア一部塩ビタイル 2F:塩ビタイル 巾木:木製巾木一部ソフト巾木	【設備】 全室コンセント付 ACコンセント・ACスリプ付 TVモニターホン付 全居室照明器具付 火災警報器 住宅分電盤付 物干し金物付 ローゼット内棚・パイ付	【住設】 ユニットバスI616 節水トイレ 洗面化粧台W750 洗濯機水栓 キッチンW2100・IH3口 エコキュート370L・フルオート 蓄熱暖房機
	【2F床面積】 39.33㎡(11.90坪)	【屋根仕様】 コロニアル葺/切妻	【建物奥行】 10.162M				
	【延床面積】 105.23㎡(31.83坪)	【構造仕様】 1階の筋交いすべてに 制震筋交い金物装着	【必要最小土地面積】 40坪~				
	【建築面積】 69.35㎡(20.98坪)	【世帯数】 1棟1世帯					
	【施工面積】 112.48㎡(34.02坪)	【タイプ】 3LDK					

AXSデザイン 検索

住まいづくりに、新しいバリューを。

株式会社 アクスデザイン
axs design ☎ 0120-130-333